Портфолио профессиональной деятельности (Воспитатель) Куклинова Елена Григорьевна

Место работы, Местоположение

РФ, Свердловская область, г. Екатеринбург

Образование

Оконченные ОУ:
- Белорусский государственный педагогический университет имени М.Танка

Специальности и/или направления подготовки (по диплому):
- Специальность: педагогика и методика начального обучения. (Год окончания: 2001)

Квалификационная категория: Первая квалификационная категория

Профессиональные достижения

На муниципальном уровне

Дата выдачи	Наименование	Кем выдано	№ документа
03.04.2025	Благодарности		
31.03.2025	Благодарственное письмо от администрации города		
18.11.2023	Участие в работе методических объединений		
20.09.2023	Результаты участия в конкурсах воспитанников		

РОССИЙСКАЯ ФЕДЕРАЦИЯ

Некоммерческая организация «Ассоциация специалистов в сфере превентивного образования»

Дирекция некоммерческих проектов Всероссийской деловой платформы «Десятилетие детства»

СВИДЕТЕЛЬСТВО

участника

ВСЕРОССИЙСКИХ КОМПЕТЕНТНОСТНЫХ ПРАКТИК

Настоящим подтверждается, что

Куклинова Елена Григорьевна

в 2022-2023 учебном году стал(а) участником Всероссийской компетентностной практики

«Медиативная компетентность педагога дошкольной образовательной организации»

и, разрешая аутентичные ситуации практической деятельности педагога дошкольной образовательной организации, совершенствовал(а) знания, умения, навыки, направленные на предотвращение случаев детского неблагополучия, снижение конфликтогенности образовательного социума, применения отдельных техник и средств медиации при разрешении конфликтных ситуаций в детской среде.

Председатель Дирекции некоммерческих проектов ВДП «Десятилетие детства», Заслуженный учитель РФ Н.Ф. Никитина

ВДП «ДЕСЯТИЛЕТИЕ ДЕТСТВА» ДИРЕКЦИЯ НЕКОММЕРЧЕСКИХ ПРОЕКТОВ г. Москва

№ ДМ - 1609

г. Москва, 2022 г.

СВИДЕТЕЛЬСТВО ПОДТВЕРЖДАЕТ УЧАСТИЕ ВО ВСЕРОССИЙСКОЙ КОМПЕТЕНТНОСТНОЙ ПРАКТИКЕ ВСЕРОССИЙСКОЙ ДЕЛОВОЙ ПЛАТФОРМЫ «ДЕСЯТИЛЕТИЕ ДЕТСТВА»

На региональном уровне

Дата выдачи	Наименование	Кем выдано	№ документа
02.10.2025	Сертификаты участия в конкурсах		
15.12.2024	Дипломы воспитанников за участие в конкурсах, викторинах, олимпиадах		

18.11.2023	Удостоверения о курсах повышения квалификации		
27.10.2023	Сертификаты участия в вебинарах и методических объединениях		

УДОСТОВЕРЕНИЕ

о повышении квалификации

Куклинова Елена Григорьевна

ООО "Центр инновационного образования и воспитания"

Образовательная программа включена в информационную базу образовательных программ ДПО для педагогических работников, реализуемую при поддержке Минобрнауки России.

Прошёл(ла) обучение по программе повышения квалификации

"Обработка персональных данных в образовательных организациях" в объеме 36 часов.

Город Саратов.
Дата выдачи: 29 09 2022

459-1719847

Генеральный директор

Абрамов С.

ЕДИНЫЙ УРОК
КАЛЕНДАРЬ, МЕТОДИКИ, МАТЕРИАЛЫ

УДОСТОВЕРЕНИЕ

о повышении квалификации

Куклинова Елена Григорьевна

ООО "Центр инновационного образования и воспитания"

Образовательная программа включена в информационную базу образовательных программ ДПО для педагогических работников, реализуемую при поддержке Минобрнауки России.

Год обучения 2020.
Город Саратов.
Дата выдачи: 22 10 2020

459-1719847

Прошёл(ла) обучение по программе повышения квалификации

"Обработка персональных данных в образовательных организациях" в объеме 17 часов.

Генеральный директор

Абрамов О.А.

ЕДИНЫЙ УРОК
КАЛЕНДАРЬ, МЕТОДИКИ, МАТЕРИАЛЫ

проект
ИНФОУРОК

Свидетельство о рег. СМИ Эл. №ФС77-60625 от 20.01.2015 выдано Федеральной службой по надзору в сфере связи, информационных технологий и массовых коммуникаций
Лицензия на осуществление образовательной деятельности № 5201 выдана 02 апреля 2018 г. Департаментом Смоленской области по образованию и науке бессрочно

СВИДЕТЕЛЬСТВО

НАСТОЯЩИМ ПОДТВЕРЖДАЕТСЯ, ЧТО

Куклинова Елена Григорьевна

МБДОУ детский сад № 527 г. Екатеринбург

ознакомился(ась) и успешно усвоил(а) материал видеолекции:

Организация проектно-исследовательской деятельности обучающихся в рамках реализации ФГОС

(2 академических часа)

Данное Свидетельство выдается бесплатно и только при достижении высоких результатов согласно «Манифесту о качестве «Инфоурок».
Проверить подлинность документа, а также посмотреть список достижений и результатов, за которые выдан данный документ, можно по ссылке: infourok.ru/standart

ДОКУМЕНТ ВЫДАН В СООТВЕТСТВИИ С «МАНИФЕСТОМ О КАЧЕСТВЕ «ИНФОУРОК» INFOUROK.RU/STANDART

ГТ61949345
02.04.2020

И. В. Жаборовский
Руководитель «Учебного центра «Инфоурок»

infourok.ru

TRIK

СЕРТИФИКАТ

УЧАСТНИКУ ВЕБИНАРА

Куклиновой Елене Григорьевне

(Фамилия Имя Отчество)

ТРИК - моделирование в школе, детском саду и дома

- ✓ Конструктор – это не только мелкая моторика и пространственное воображение
- ✓ Конструирование и ручной труд
- ✓ Виртуальные и реальные миры технического творчества детей. Исполнитель в информатике
- ✓ Инструменты для дистанционного обучения
- ✓ Лучшие практики использования наборов ТРИК и среды программирования TRIK Studio junior на уроках и в дополнительном образовании

Тренер-**Киселев Михаил Михайлович,**
учитель информатики, педагог дополнительного образования и ведущий методист компании КиберТех Лабс

01 мая 2020 года

Директор Всероссийского Форума «Педагоги России»

В.В.Пиджакова

форум «Педагоги России»

Педагоги.онлайн

Диплом

Участник образовательного курса

Вебинар "Уроки по пониманию инвалидности: создаем инклюзию в вашем классе онлайн"

Куклинова Елена Григорьевна

Директор Всероссийского форума
“Педагоги России”

В.В.Пиджакова

27 апреля 2020

форум «Педагоги России»

Педагоги.онлайн

Диплом

Участник образовательного курса

Вебинар ТИКО14 (Часть №1). «Учимся работать с конструктором ТИКО с детьми с ОВЗ! Технология ТИКО-моделирования в инклюзивном образовании детей и в работе педагога-дефектолога»

Куклинова Елена Григорьевна

Директор Всероссийского форума
“Педагоги России”

В.В.Пиджакова

28 апреля 2020

форум «Педагоги России»

Педагоги.онлайн

Диплом

Участник образовательного курса

Цикл вебинаров "АУТИЗМ". Вебинар "Адаптация образовательной среды для ребенка с РАС".

Куклинова Елена Григорьевна

Директор Всероссийского форума
"Педагоги России"

В.В.Пиджакова

29 апреля 2020

форум «Педагоги России»

Педагоги.онлайн

Диплом

Участник образовательного курса

Вебинар "Растим маленьких учёных. Как правильно готовить, оформлять и защищать исследовательские и творческие проекты в ДОУ".

Куклинова Елена Григорьевна

Директор Всероссийского форума
"Педагоги России"

В.В.Пиджакова

30 апреля 2020

форум «Педагоги России»

Педагоги.онлайн

Диплом

Участник образовательного курса

Вебинар "Учимся создавать Google- документы. Суперпомощь в планировании и отчётности! Доступно всем."

Куклинова Елена Григорьевна

Директор Всероссийского форума
“Педагоги России”

В.В.Пиджакова

24 апреля 2020

форум «Педагоги России»

Педагоги.онлайн

Диплом

Участник образовательного курса

ВЕБИНАР "Нейробика – техники для гениев. Простые упражнения для улучшения работы мозга и развития креативности "

Куклинова Елена Григорьевна

Директор Всероссийского форума
“Педагоги России”

В.В.Пиджакова

28 апреля 2020

форум «Педагоги России»

Педагоги.онлайн

Диплом

Участник образовательного курса

Вебинар ТИКО14 (Часть №1). «Учимся работать с конструктором ТИКО с детьми с ОВЗ! Технология ТИКО-моделирования в инклюзивном образовании детей и в работе педагога-дефектолога»

Куклинова Елена Григорьевна

Директор Всероссийского форума
"Педагоги России"

В.В.Пиджакова

28 апреля 2020

форум «Педагоги России»

Педагоги.онлайн

Диплом

Участник образовательного курса

Цикл вебинаров «Современные образовательные технологии в ДОО». Вебинар 3. "Практика компьютерного 3D моделирования в LigroGame как технология развития инженерного мышления детей дошкольного возраста и начальной школы.".

Куклинова Елена Григорьевна

Директор Всероссийского форума
"Педагоги России"

В.В.Пиджакова

27 апреля 2020

форум «Педагоги России»

Педагоги.онлайн

Диплом

Участник образовательного курса

Вебинар "Уроки по пониманию инвалидности: создаем инклюзию в вашем классе онлайн"

Куклинова Елена Григорьевна

Директор Всероссийского форума
“Педагоги России”

В.В.Пиджакова

27 апреля 2020

форум «Педагоги России»

Педагоги.онлайн

Диплом

Участник образовательного курса

Вебинар ТИКО14 (часть №2). Мастер-класс «Создаем из конструктора ТИКО игры для работы педагога-дефектолога с детьми с ОВЗ. Коррекция развития психических процессов»

Куклинова Елена Григорьевна

Директор Всероссийского форума
“Педагоги России”

В.В.Пиджакова

29 апреля 2020

форум «Педагоги России»

Педагоги.онлайн

Диплом

Участник образовательного курса

Вебинар«9 советов начинающему ТРИЗ-педагогу, или как воспитать гения?»

Куклинова Елена Григорьевна

Директор Всероссийского форума
“Педагоги России”

В.В.Пиджакова

30 апреля 2020

форум «Педагоги России»

Педагоги.онлайн

Диплом

Участник образовательного курса

Вебинар «Практические техники содействия эмоциональному благополучию ребёнка»

Куклинова Елена Григорьевна

Директор Всероссийского форума
“Педагоги России”

В.В.Пиджакова

29 апреля 2020

ФОРУМ ПЕДАГОГИ РОССИИ

СЕРТИФИКАТ

УЧАСТНИКА ОНЛАЙН МАРАФОНА

5 (пять) часов

ИГРОВЫЕ ТЕХНОЛОГИИ И ГЕЙМИФИКАЦИЯ ОБРАЗОВАНИЯ

Куклиновой Елене Григорьевне

(Фамилия Имя Отчество)

- Что такое игра? Что такое игра в образовании?
- Игропрактик и Игротерапевт.
- Комфортное внедрение игровой технологии.
- «Изобретаем вместе с детьми».
- Ресурсы для творческой игры.
- Как научить ребенка составлять образные рассказы по натюрморту.
- Игровые формы коррекции протестного и демонстративного поведения ребенка.

Лицензия на право ведения образовательной деятельности №3765 от 03.08.2011 года.

29 апреля 2020 года

Директор Всероссийского Форума «Педагоги России»

В.В.Пиджакова

На федеральном уровне

Дата выдачи	Наименование	Кем выдано	№ документа
22.06.2021	Свидетельства о публикациях (5)		

Научно-методическая деятельность

Дата публикации	Наименование	Автор / Источник	Ссылка или выходные данные статьи в печатном издании
30.09.2025	2024, Публикация статьи "Особенности организации образовательного процесса в группе раннего возраста"		
30.09.2025	Свидетельство о публикации "Использование искусственного интеллекта в образовании"		
31.03.2025	Публикация 2024 в сборнике работ победителей и участников Международный конкурс эссе МОЯ СЕМЬЯ		
20.11.2023	Проект "Откуда хлеб пришел"		
07.09.2021	Эссе о профессии воспитатель		

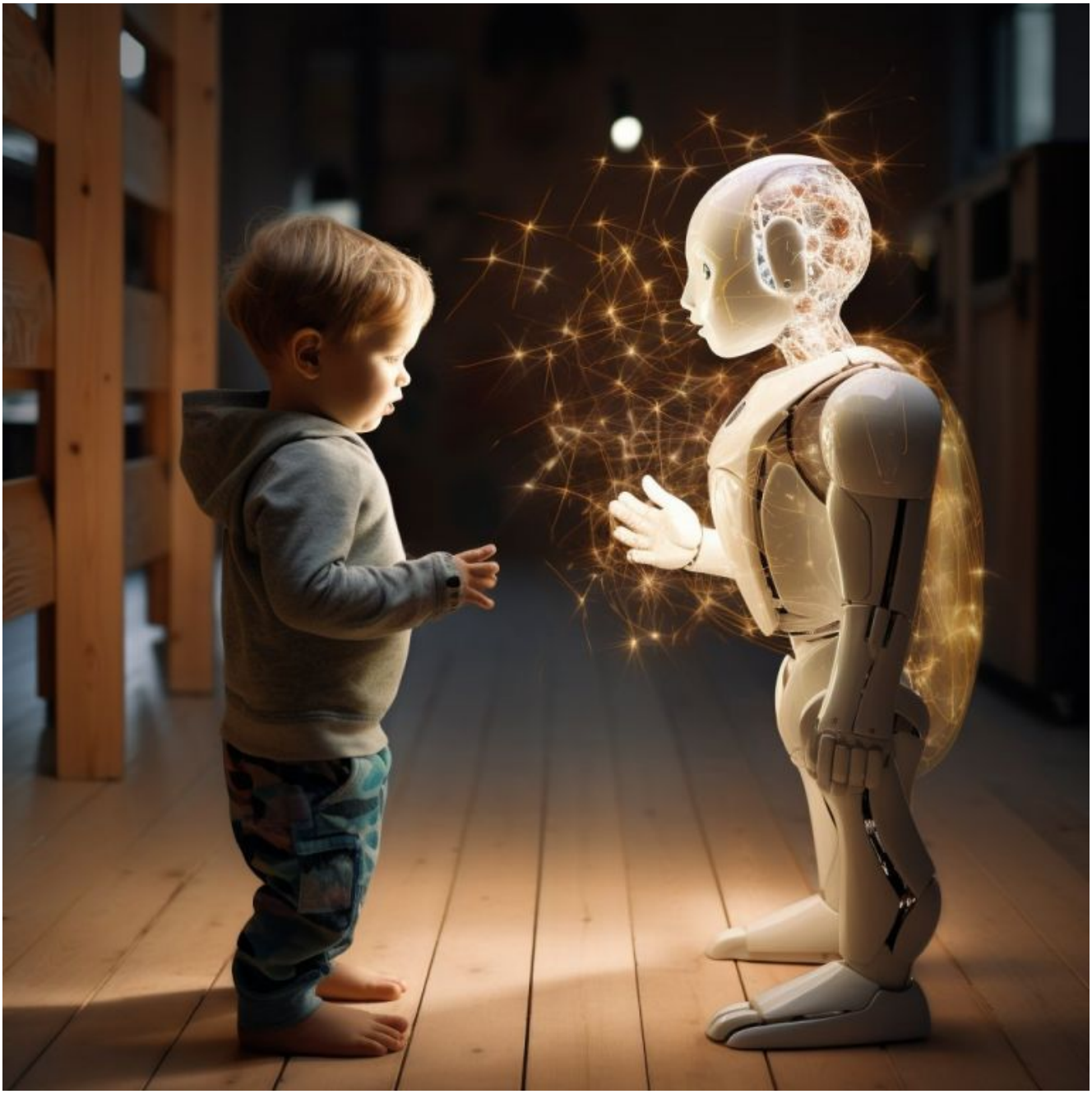

Администрация муниципального образования город Краснодар

Международный конкурс эссе

"Моя семья"

Сборник работ

победителей и участников

Приурочено к Году семьи
в Российской Федерации

Ma Chenyi 155
Вежакова Ольга Алексеевна 156
Yin Chenxi 157
Грушина Наталья Владимировна 159
Zhang Junling 161
Данилова Полина 163
Zhang Zixuan 165
Дворцова Валерия 167
Li Dongzai 168
Дедушева Светлана Васильевна 169
Ningning Yang 170
Загородникова Оксана Алексеевна 171
Yang Hongmian 172
Здоровцова София 173
Wen Zipan 174
Зонин Богдан 176
Shi Yating 177
Золотухина Ирина Вячеславовна 178
Luo Yuping 179
Зубарева Ева 180
Zhao Yafei 182
Киселева Полина 183
Zhao Peizhuo 185
Козлова Валерия 186
Zhao Zimeng 187
Конкова Анна 188
Chen Simo 190
Корогченко Алина Викторовна 192
Chen Ruiyang 194
Крайников Олег Николаевич 195
Астахов Фёдор 197
Куклинова Елена Григорьевна 198
Бинкович Анастасия 199
Купалихин Илья 201
Василишина Яна 202
Кучумова Татьяна Игоревна 204
Протин Константин Владимирович, Протина Милана Константиновна 205
Лисенко Ирина Сергеевна, Лисенко Екатерина Игоревна 207
Савлин Иван Витальевич 209
Меркулова Дарья 210
Xoy Caoy 211
Морозова Любовь Вячеславовна 212
Мурзагалиева Марина Александровна 214
Мухамедзянова Галина Ясталовна 215
Нескуба Глеб 216
Новикова Татьяна Павловна 218
Овчинникова Анастасия Владимировна 220
Орлова Анна Александровна 222
Павленко Николай 223
Пирогова Дарья Владимировна 224
Рахимжанова Алиса Васиомовна 225
Рахматуллина Лиана Ролбатовна 227

Реутов Даниил Владимирович 229
Ратанцев Юлия 231
Рябич Михаил Антонович 233
Рябова Софья 234
Сабанаев Роман 235
Сакаева Анастасия 236
Сапунова Злата 238
Самойлова Анна Викторовна 240
Скляева Вероника 242
Старостина Елена Алексеевна 243
Стогний Анастасия Олеговна 246
Сысуева Татьяна Викторовна 247
Улитин Сергей Юрьевич 249
Фаткуллин Альберт 250
Фатьянова Алия Александровна 251
Хлебцова Елена Алексеевна 253
Царева Анастасия 254
Цыкина Анастасия 255
Яченко Полина 257
Яцкова Лариса Владимировна 259
Шевцова Валерия 261
Шумакова Ирина Викторовна 263

Номинация «Родная душа – самый дорогой сердцу человек»

Купринова Дарья, 1 место 266
Dorotea Popović, 1st place winner 268
Рожкова Елена Вячеславовна, 1 место 269
Yang Zoyu, 2nd place winner 271
Рубанченко Дарья 272
Stefbor Durić, 2nd place winner 273
Бабичев Александр, 3 место 274
Yan Wenxi, 3rd place winner 276
Аксанова Диана Ринатовна 277
Liu Xuan 278
Аканов Мухаммаданин 279
Yan Yan 280
Арапова Ирина Николаевна 282
Zhangong Liu 284
Басуев Илья 285
Sun Mingrui 286
Белякова Дарья 287
Sun Yuxuan 288
Бородина Арина Андреевна 289
Zhang Chaozong 290
Куликова Ксения 291
Zhang Chenxuan 292
Васильев Тимофей 293
Qiang Ruiyang 294
Гаврин Алиса Сергеевна 295
Cao Yiyan 296
Герасимов Валентин Александрович 297

Активац

Куклинова Елена Григорьевна
г. Екатеринбург
«Ценность сохранения традиций»

Ценность сохранения традиций

2024 год объявлен в нашей стране годом Семьи. Это заставляет нас ещё раз оценить значимость семьи в нашей жизни и вернуться к семейным ценностям, которые являются основой. А именно, основой морально-нравственной ценности семьи. Поэтому значение семьи трудно переоценить. Семья должна быть крепкой, дружной, любящей. Именно из такой семьи выходят в жизнь личности, которые становятся основой для построения и развития полноценных отношений, помогают укреплению семьи и общества в целом.

Семейные ценности складываются и передаются в семье от поколения к поколению. Отсюда прослеживается важность связи между поколениями: от дедушек и бабушек к детям и внукам. Ведь убеждения и ритуалы, которые передаются в семье, определяют базовые для родных моменты. В кругу родных и близких учатся главным нравственным принципам, учатся быть терпеливыми, заботиться о других, быть отзывчивыми и добрыми. То, что закладывают в детстве, остается с человеком на всю жизнь и влияет на отношения с другими людьми.

В нашей семье тоже есть традиции, которым мы следуем на протяжении всей нашей жизни. Прежде всего, это общие сборы по случаю важных событий в семье, – рождение ребёнка, появление нового члена семьи, или празднование дня рождения, юбилея.

Традицию читать книги в нашей семье существует благодаря тому, что читают все: бабушки, дедушки, мамы, папы, а глядя на них, и дети. Сначала слушают интересные сказки, которые рассказывают мы родные, смотрят интересные мультфильмы, затем сами начинают читать. Ведь мир в книгах такой интересный, удивительный и познавательный.

А традиции проводить отпуск, или каникулы в путешествиях дают возможность ещё больше сдружиться, увидеть новые места, познакомиться с новыми людьми, завести новых друзей.

Есть ещё одна привычка, которую в нас воспитала ещё бабушка. Это любить здоровую пищу, различные фрукты и овощи. Предпочитать конфетам сладкие фрукты, а колбасе и сосискам, – свежеприготовленное мясо с овощами.

А ещё в нашей семье принято закаляться: летом плавать в речке, озере, море, зимой гулять в любую погоду. В общем, дружить с воздухом, водой и солнцем как средствами укрепления здоровья. Для этой же цели у нас принято заниматься спортом: волейболом, йогой, фитнесом, карате. Каждый выбирал вид спорта по своему желанию. И результаты всегда были очевидны, дети росли здоровыми, активными, успешными в учебе.

Семья – это большая опора в нашей жизни. Все достижения, радости и проблемы мы обсуждаем сообща. Это незаменимое чувство – ощущение причастности к этому большому дружному коллективу, именуемому моей Семьёй. Как будто вырастают крылья. Возникает чувство защищенности и желания сделать все возможное в моих силах, чтобы каждый родной человек был счастлив.

Бенезович Анастасия, 16 лет
Республика Казахстан, г. Сарканд
«Ценность сохранения традиций»

Ценность сохранения традиций

Семейные традиции играют важную роль в развитии личности и могут оказать значительное влияние на её будущее. Именно в семье, благодаря традициям, формируются основные навыки и ценности, которые будут влиять на дальнейшую жизнь человека.

Например, семья, где ценится толерантность, эмпатия и уважение к другим, могут помочь детям лучше понимать и принимать различия во мнениях, культуре и образе жизни других людей. Это может способствовать легкой адаптации в разнообразных социальных обществах и помогает избежать конфликты и недопонимание.

Перефразируя цитату американского политика Брэда Генри, можно сказать: «Семейные традиции – это компас, который указывает нам путь в неизвестных водах социальной адаптации». Семейные традиции – это как корни дерева, глубоко укоренённые в почве жизни. Они питают, укрепляют и формируют основу для роста и развития каждого человека. Подобно корням, семейные традиции придают нам устойчивость и опору в новых средах и обстоятельствах, позволяя нам уверенно и устойчиво адаптироваться к переменам в обществе.

Вот несколько ключевых моментов, которые подчеркивают важность семейных традиций: традиции передают культурные и исторические ценности, что помогает ребёнку понять и оценить своё происхождение; участие в традициях укрепляет связь с семьёй, создавая у ребёнка чувство принадлежности и стабильности; регулярные традиционные мероприятия, такие как праздники или семейные ужины, обеспечивают эмоциональную поддержку и чувство безопасности; традиции создают воспоминания, которые могут стать источником радости и комфорта в трудные времена. В условиях неопределённости или перемен семейные традиции могут служить якорем стабильности.

В целом, семейные традиции формируют основу для взаимодействия с окружающим миром и определяют способы приспособления к различным социальным ситуациям. Поддержка позитивных семейных традиций, таких как семейный ужин, совместное проведение праздников, написание детьми писем Деду Морозу на Новый год, выпечка куличей на Пасху способствуют формированию любви и уважения друг к другу, повышает внимание к проблемам друг друга, делает семью сплоченной, укрепляют родственные связи.

Влияние семейных традиций на семью можно сравнить со строительством дома. Семейные традиции – это как кирпичи, из которых строится фундамент нашей личности. Если этот фундамент прочен и укреплен традициями, воспитывающими такие ценности, как доверие, уважение, толерантность и любовь, то семья становится подобна прочной структуре, способной выдерживать любые испытания и изменения в окружающем мире. Как и каждый кирпич в доме, каждая семейная традиция служит важным строительным блоком, который определяет качество и надежность нашего «жилища» в обществе.

Примером семейной традиции в нашей семье является уважение к старшим, что выражается в ежедневном внимании, телефонных звонках, совместных ужинах каждую неделю. Уважение к старшим также проявляется в уважении к их культурным и традиционным ценностям, что помогает сохранить связь поколений и способствует гармоничным отношениям в семье и обществе. Это может быть совместный просмотр старого фильма, поход в театр или просмотр новогоднего Голубого огонька.

Я считаю, что поднять самооценку ребёнку, помогут ежегодные праздники на День рождения, на которые собираются не только взрослые, но и друзья. Это поможет ребёнку в будущем лучше справляться с вызовами, которые могут возникнуть при взаимодействии с